Esta marcha está compuesta
con el Himno de los
Estudiantes.

Cofradia de los Estudiantes
=Antequera:

Guión en (Do)

P. Artola

(1)

Cofradia de los Estudiantes

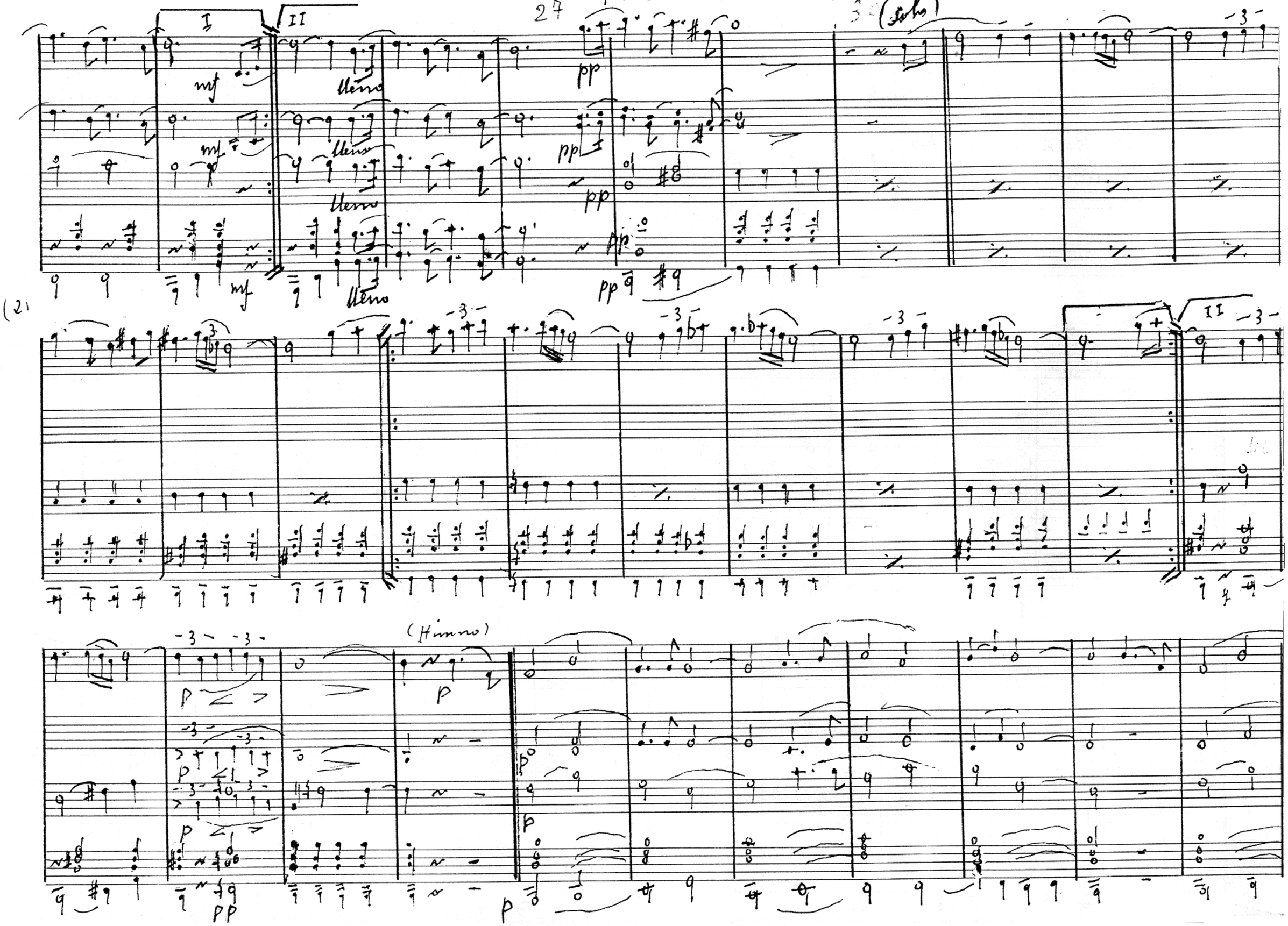

El solo de esta Marcha, queda a eleccion del Director.

pow rit

P. Artola

Cofradia de los Estudiantes - Flautin

- Antequera -

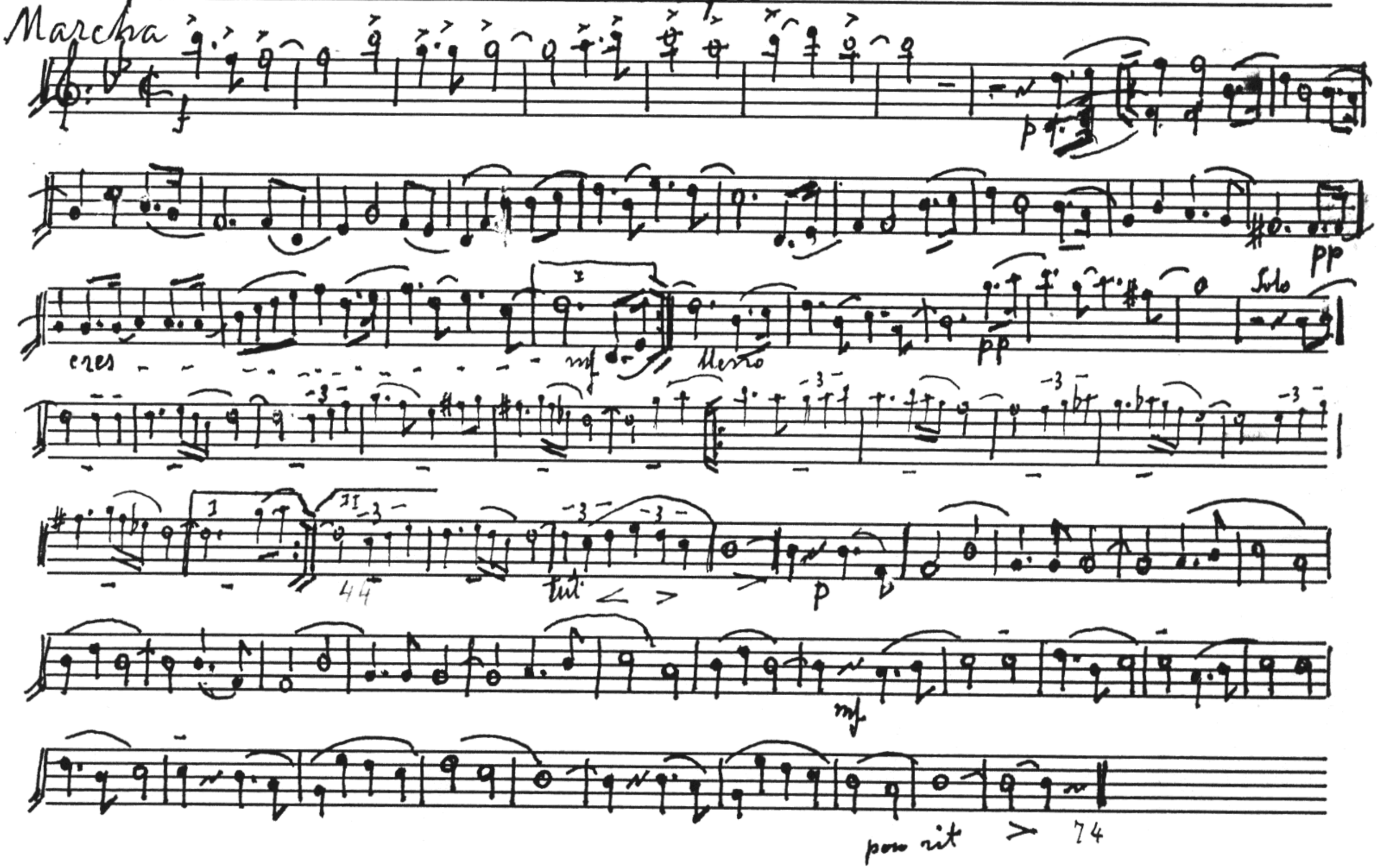

P. Artola

Cofradia de los Estudiantes

Flautas

Antequera

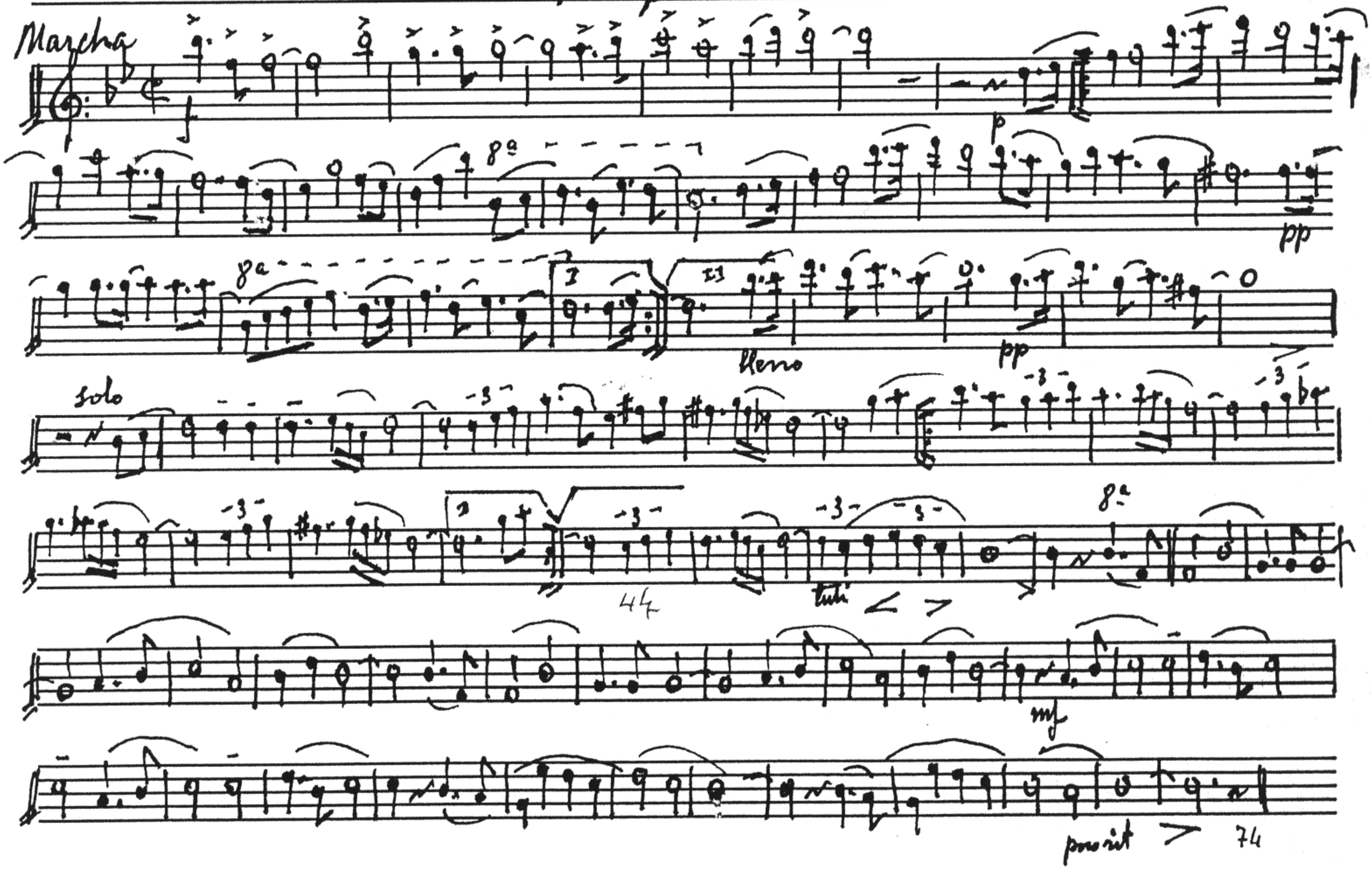

P. Artola

Cofradia de los Estudiantes Oboe

Antequera

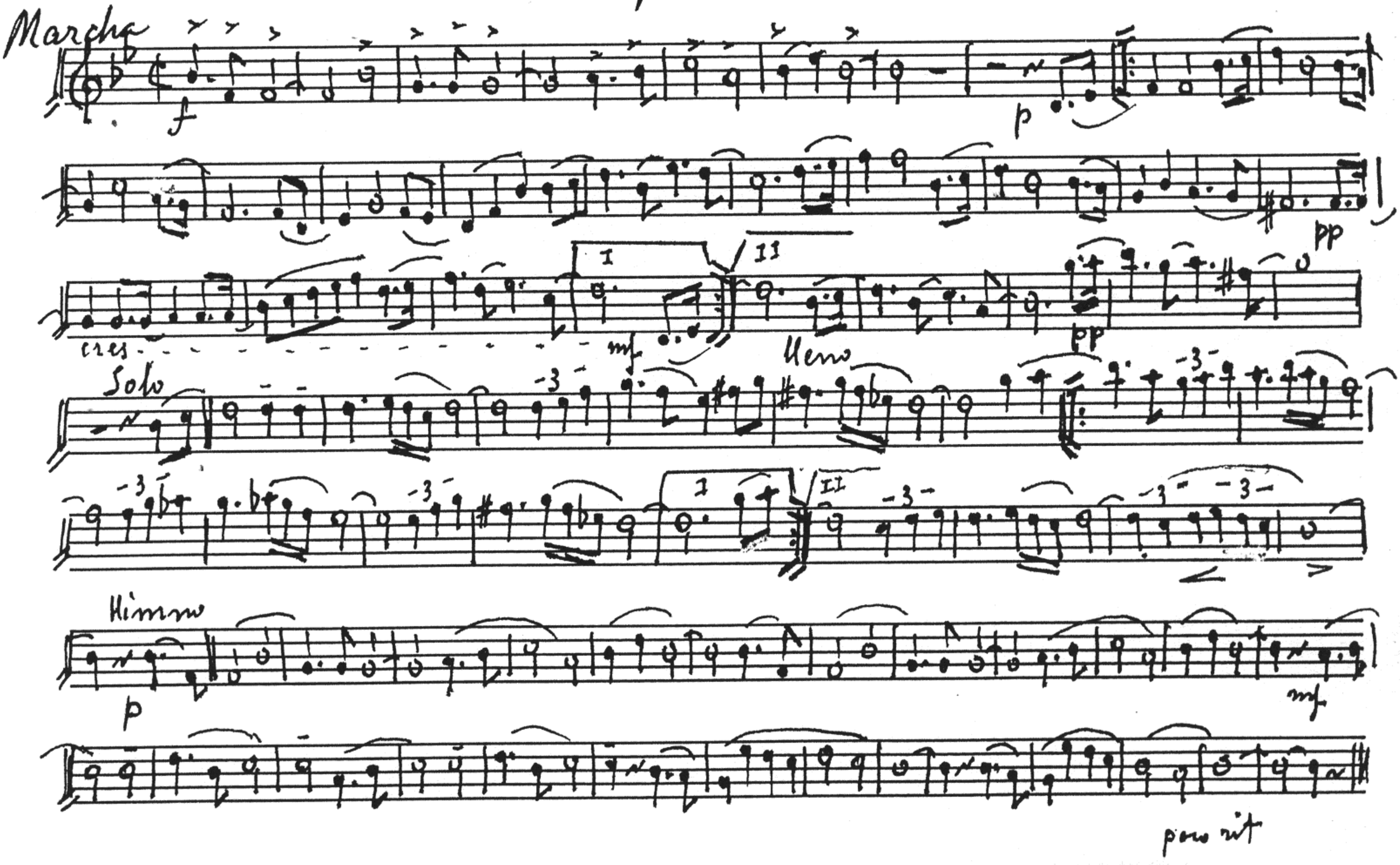

P. Artola

Cofradia de los Estudiantes

= Antequera =

Requinto

f

p

pp

cres - - - - - - - - -

I

II

mf

lleno

pp

Solo

-3-

I

II

Himno

p

mf

pro rit

P. Artola

Cofradia de los Estudiantes

Clarinete Pral

Antequera

Marcha 8ª

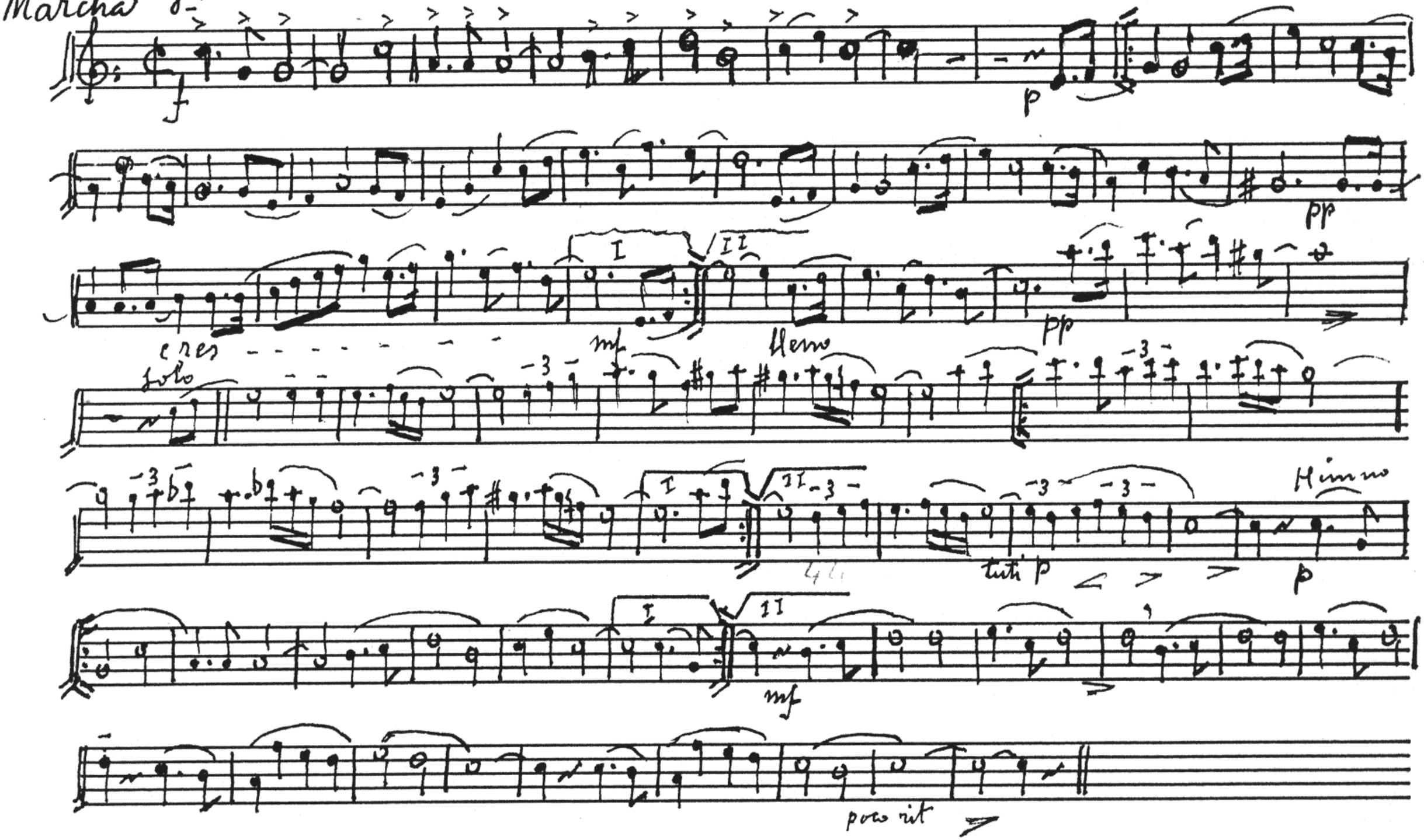

P. Artola

Cofradia de los Estudiantes

Clarinete 1º

=Antequera=

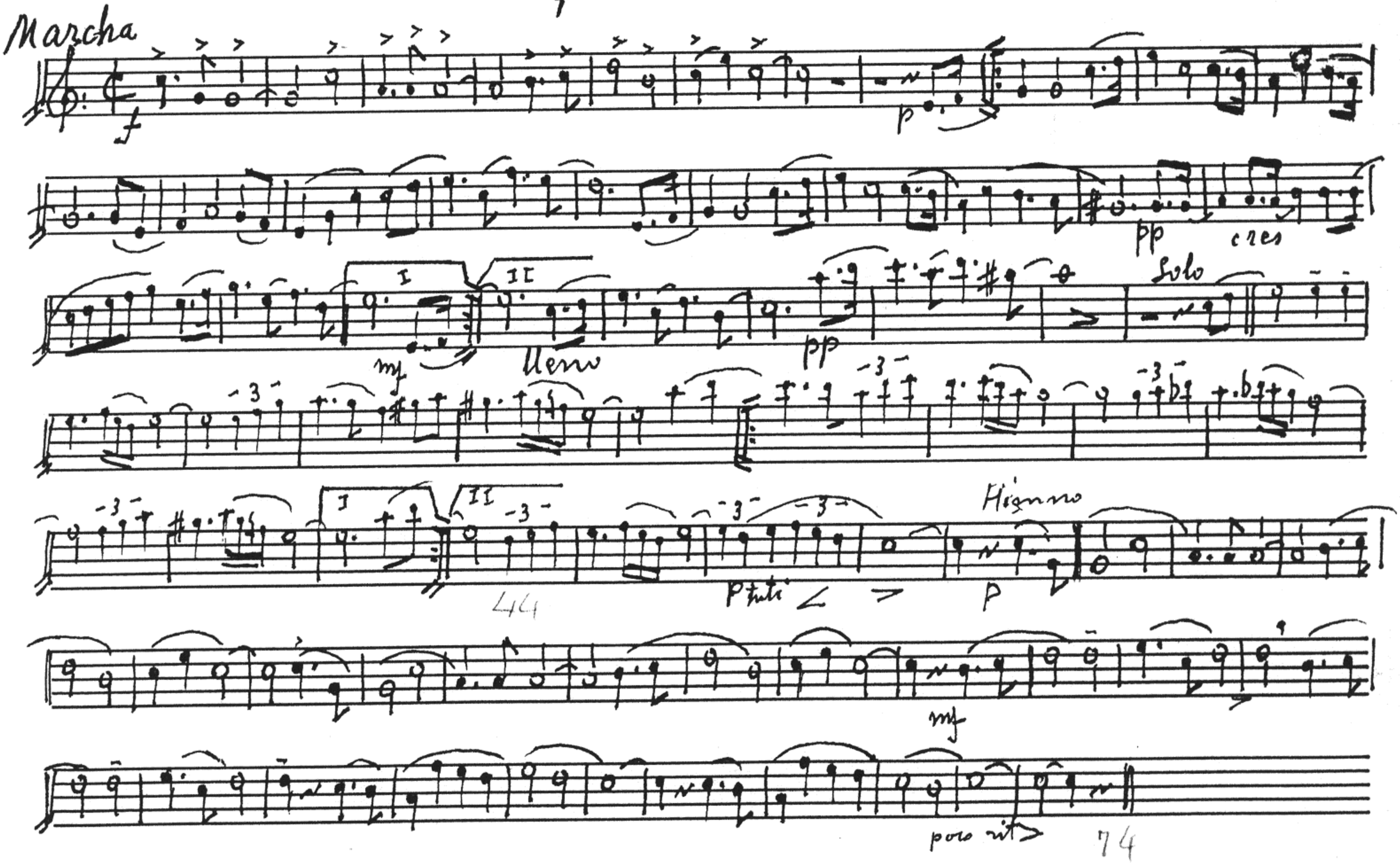

P. Artola

Cofradia de los Estudiantes

Clarinete 2º

: Antequera :

Marcha

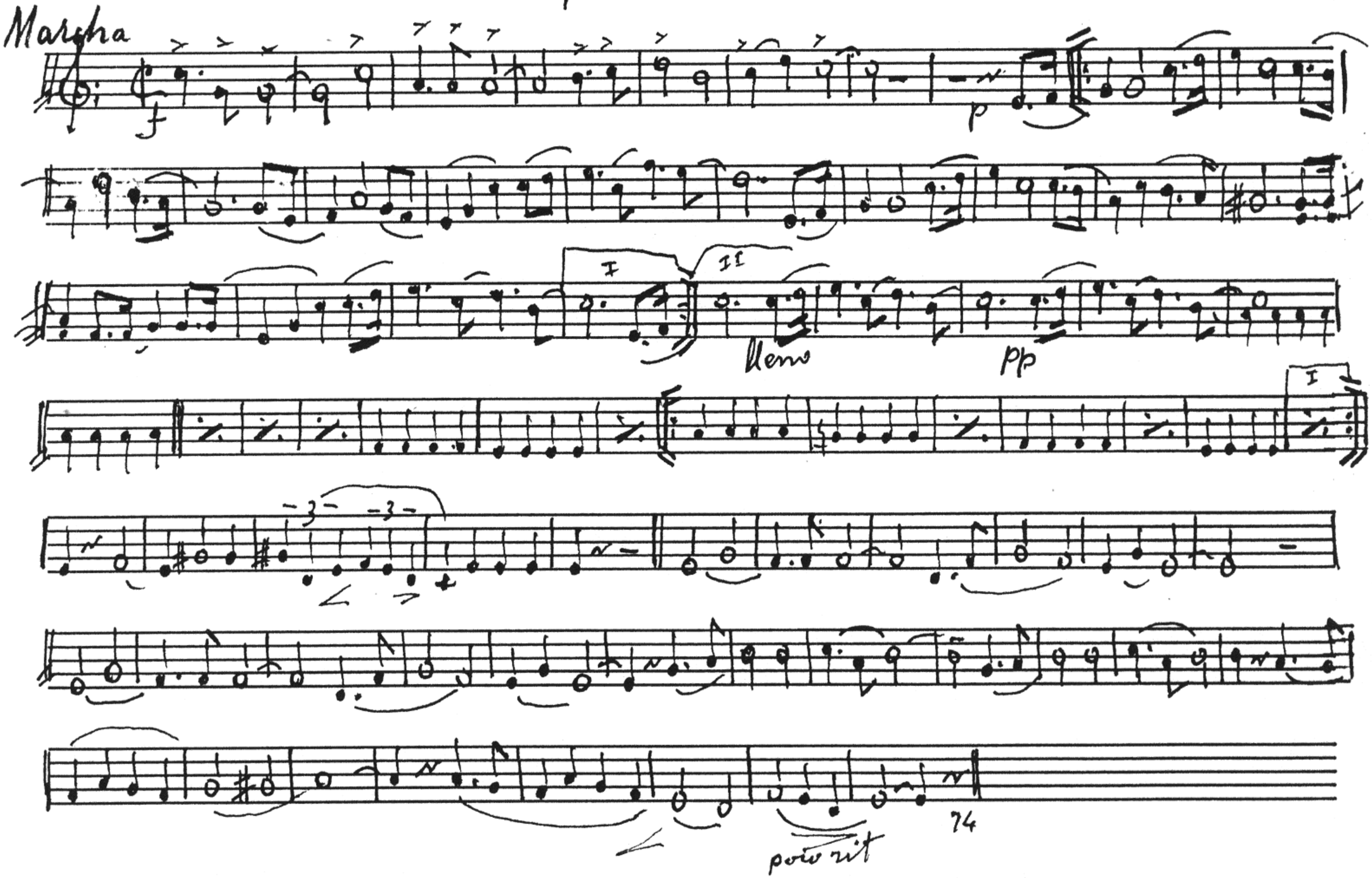

P. Artola

Cofradia de los Estudiantes

Clarinete 3º

-Antequera-

Marcha

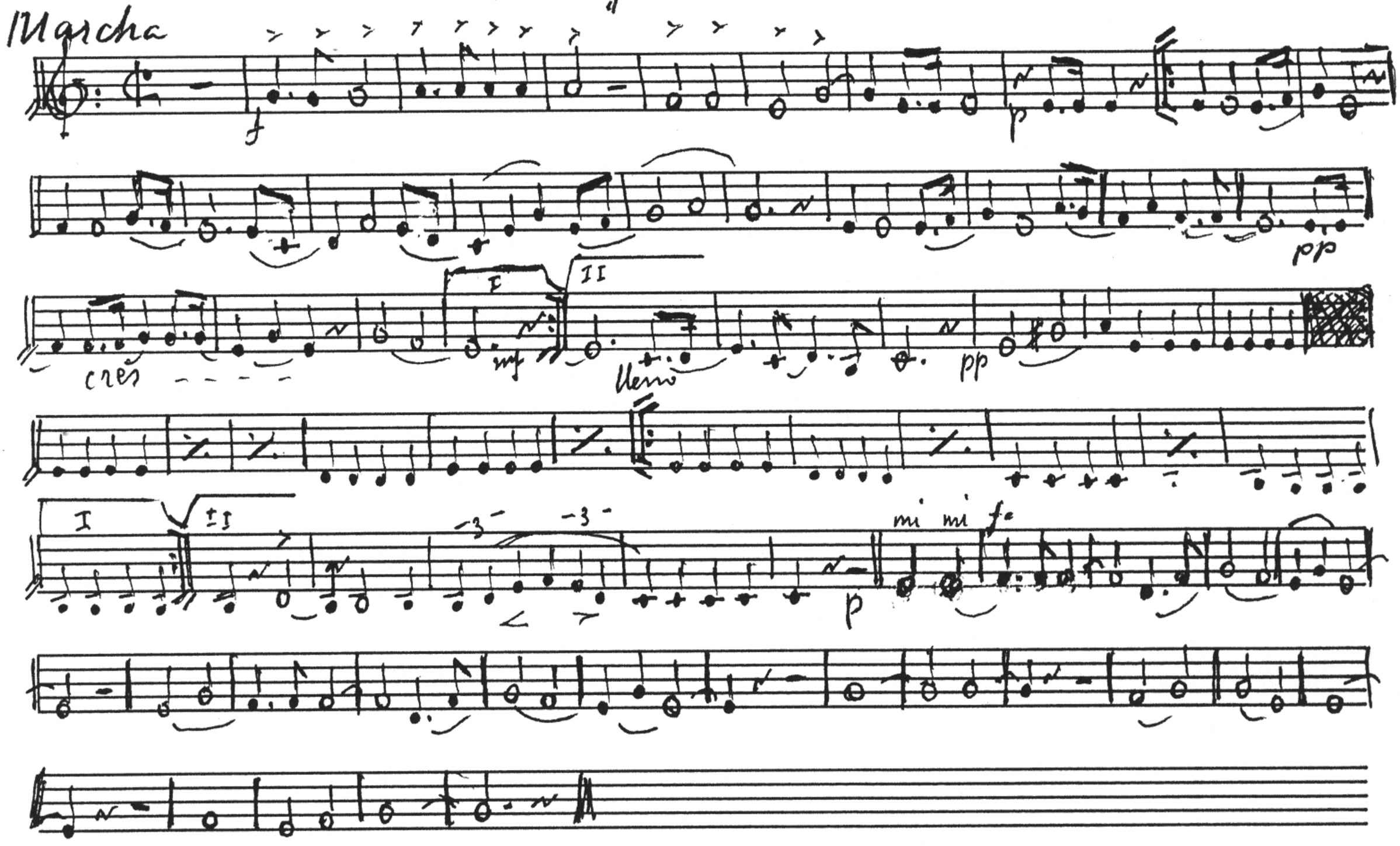

P. Artola

Cofradia de los Estudiantes

Sax-Soprano

-Antequera-

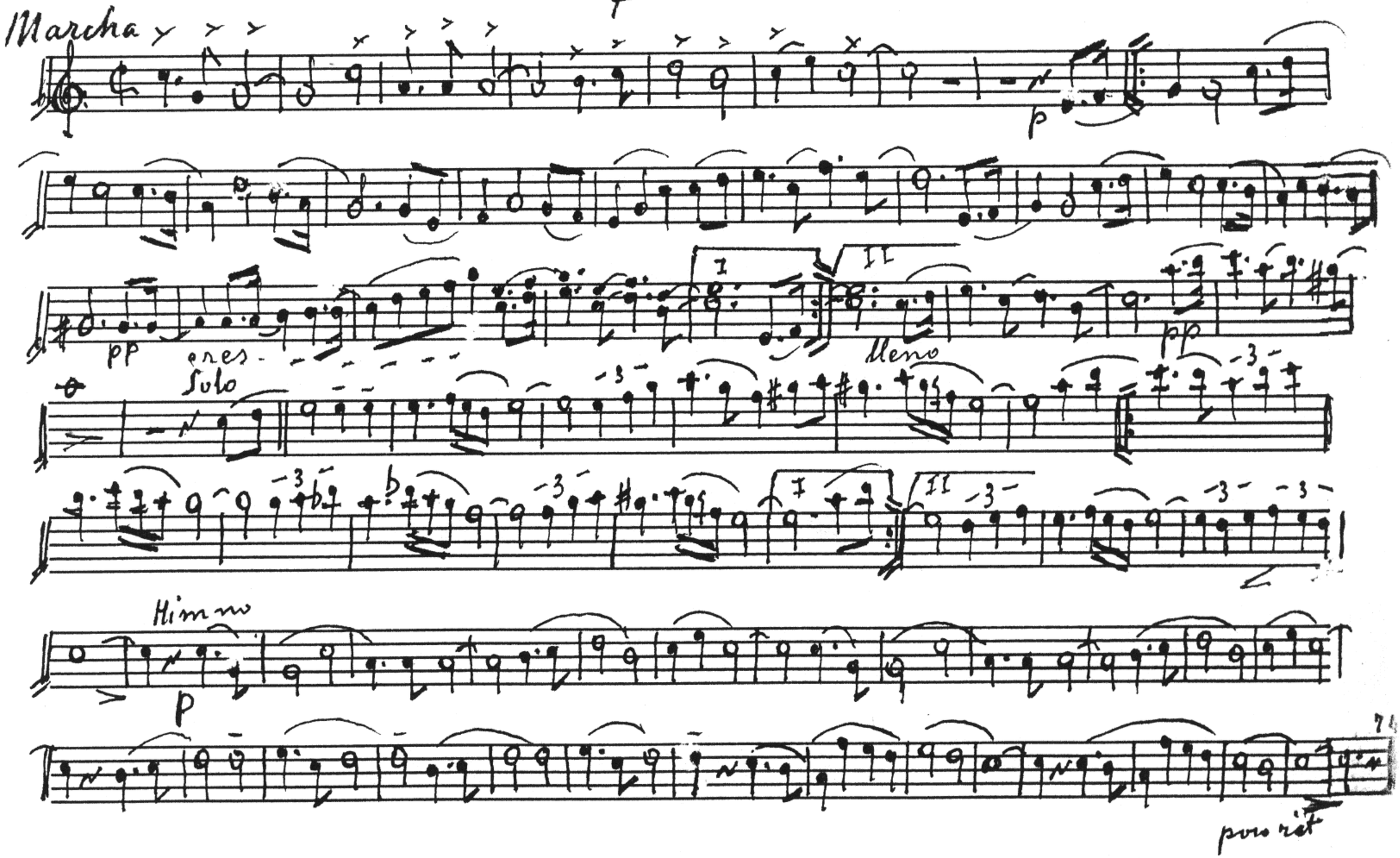

P. Artola

Cofradia de los Estudiantes

Sax - Alto 1º

= Antequera =

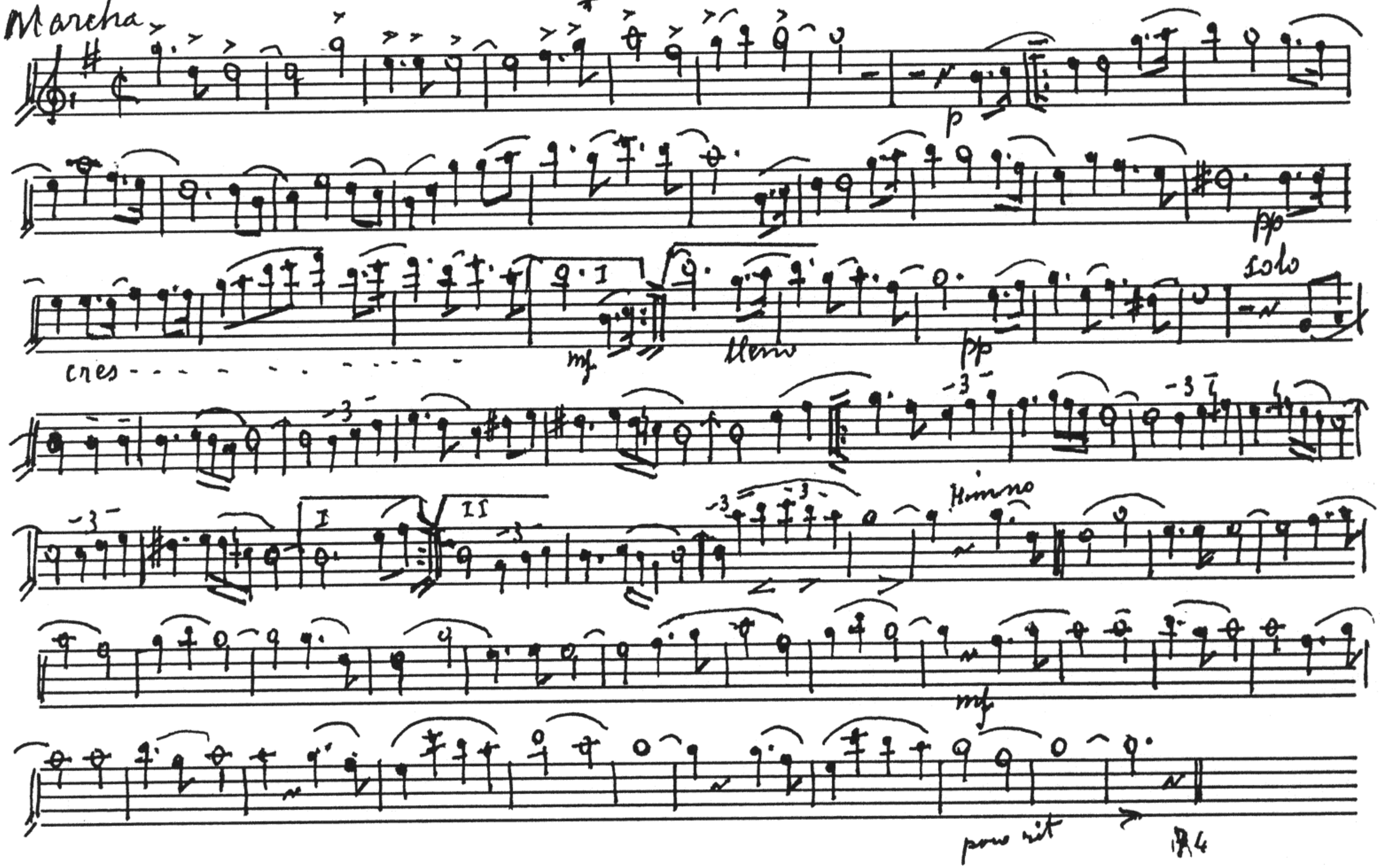

P. Artola

Cofradia de los Estudiantes

Sax- Alto 2º

= Antequera =

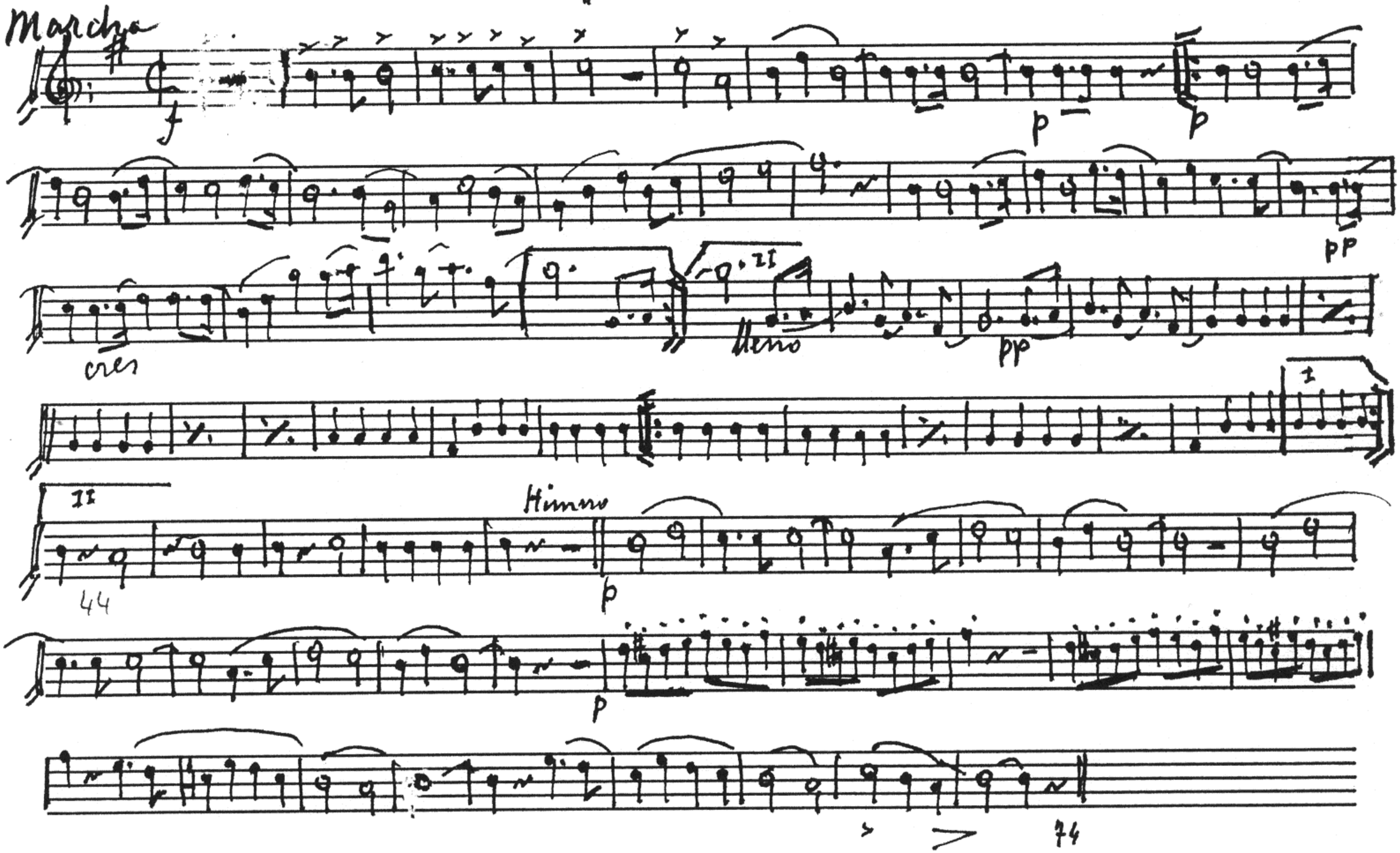

P. Artola

Cofradia de los Estudiantes

Sax-Tenor 1º

= Antequera =

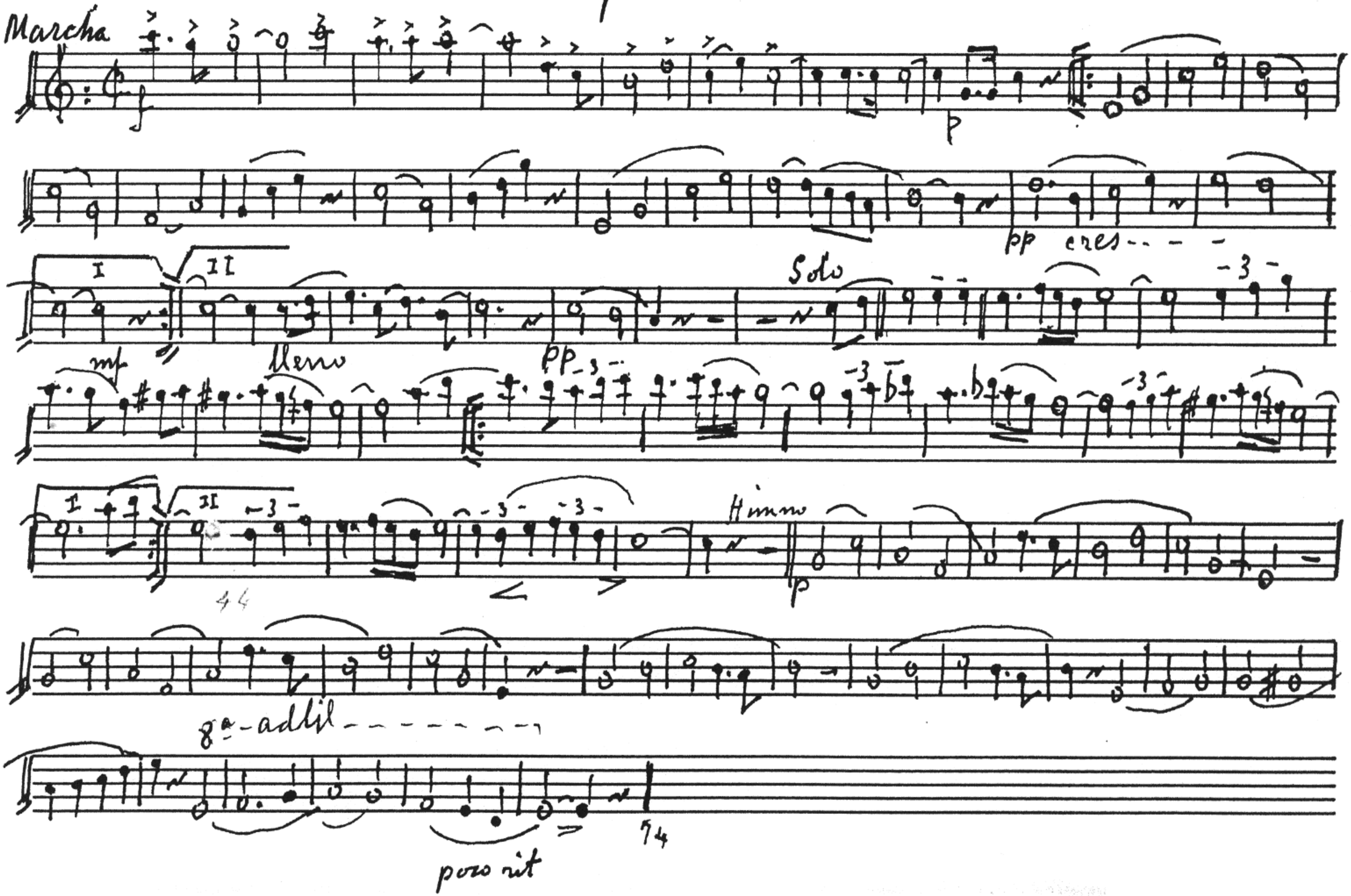

P. Artola

Cofradía de los Estudiantes

Sax-Tenor

2º

= Antequera =

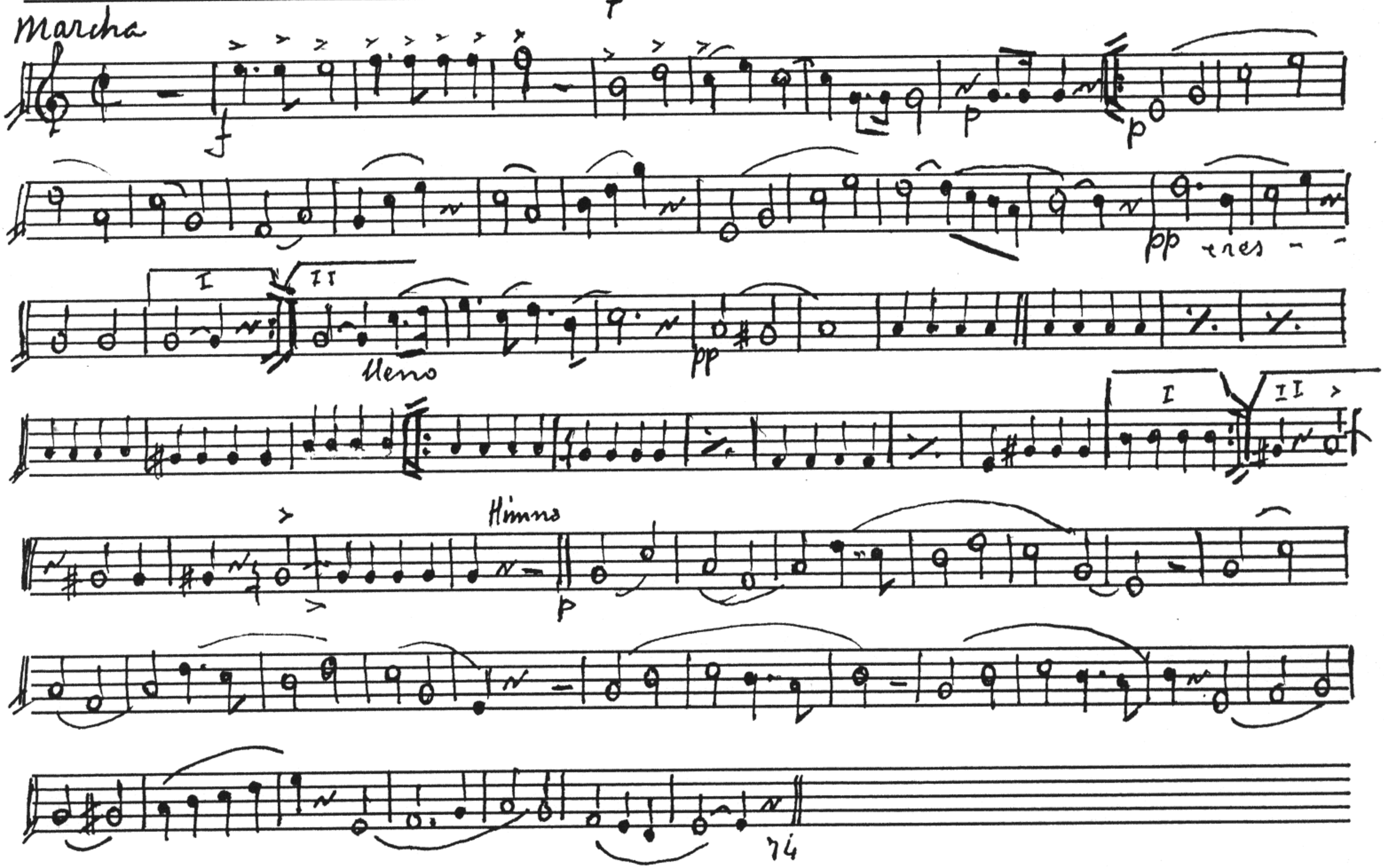

P. Artola

Cofradia de los Estudiantes

Sax-Baritono

: Antequera :

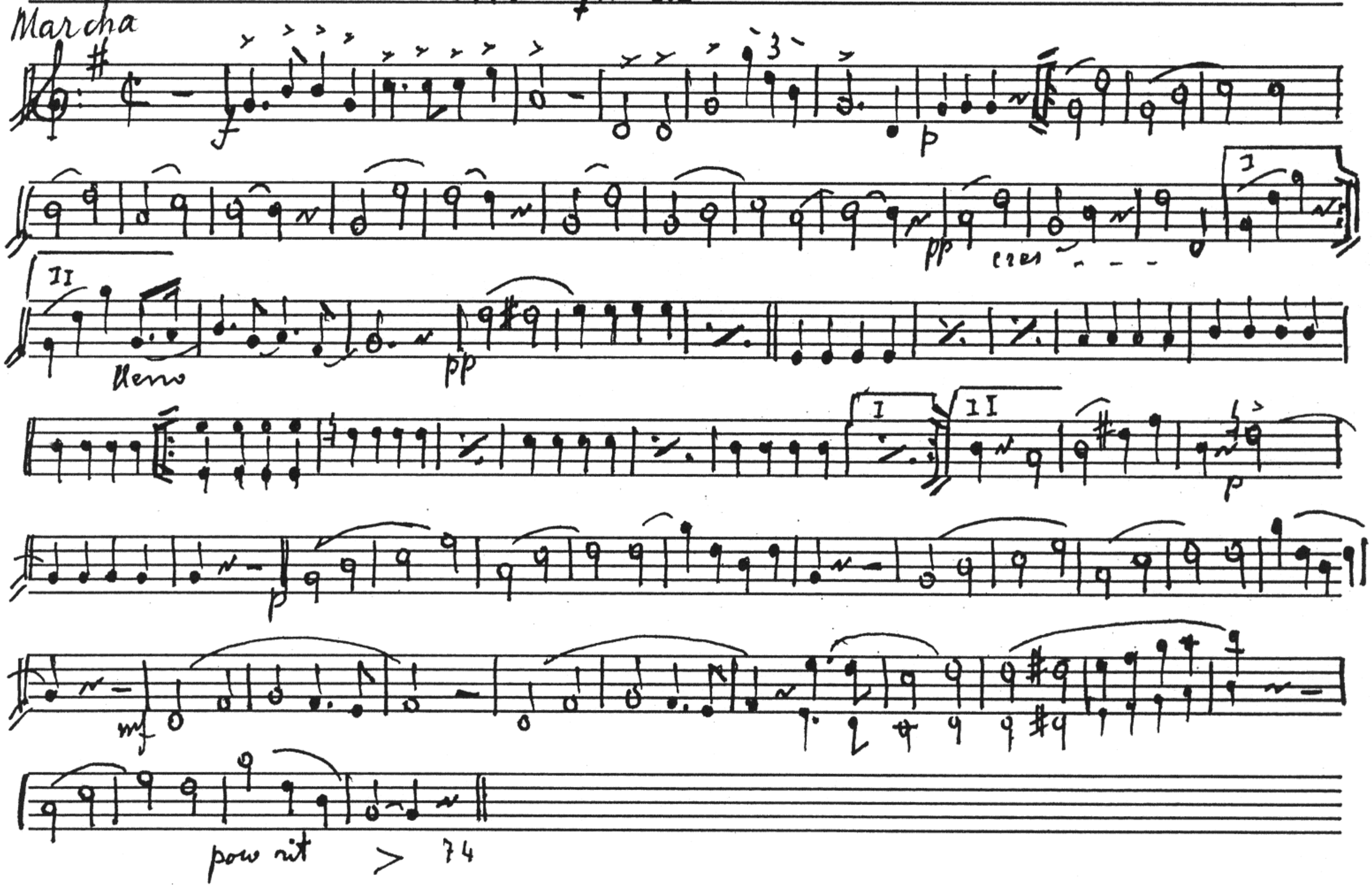

P. Artola

Cofradía de los Estudiantes

: Antequera :

Fagot

Marcha

f

p

p

pp

I

II

lleno

pp

I

II

p

p

mf

poco rit

P. Artola

Cofradia de los Estudiantes

Trompa 1ª (mib)

- Antequera -

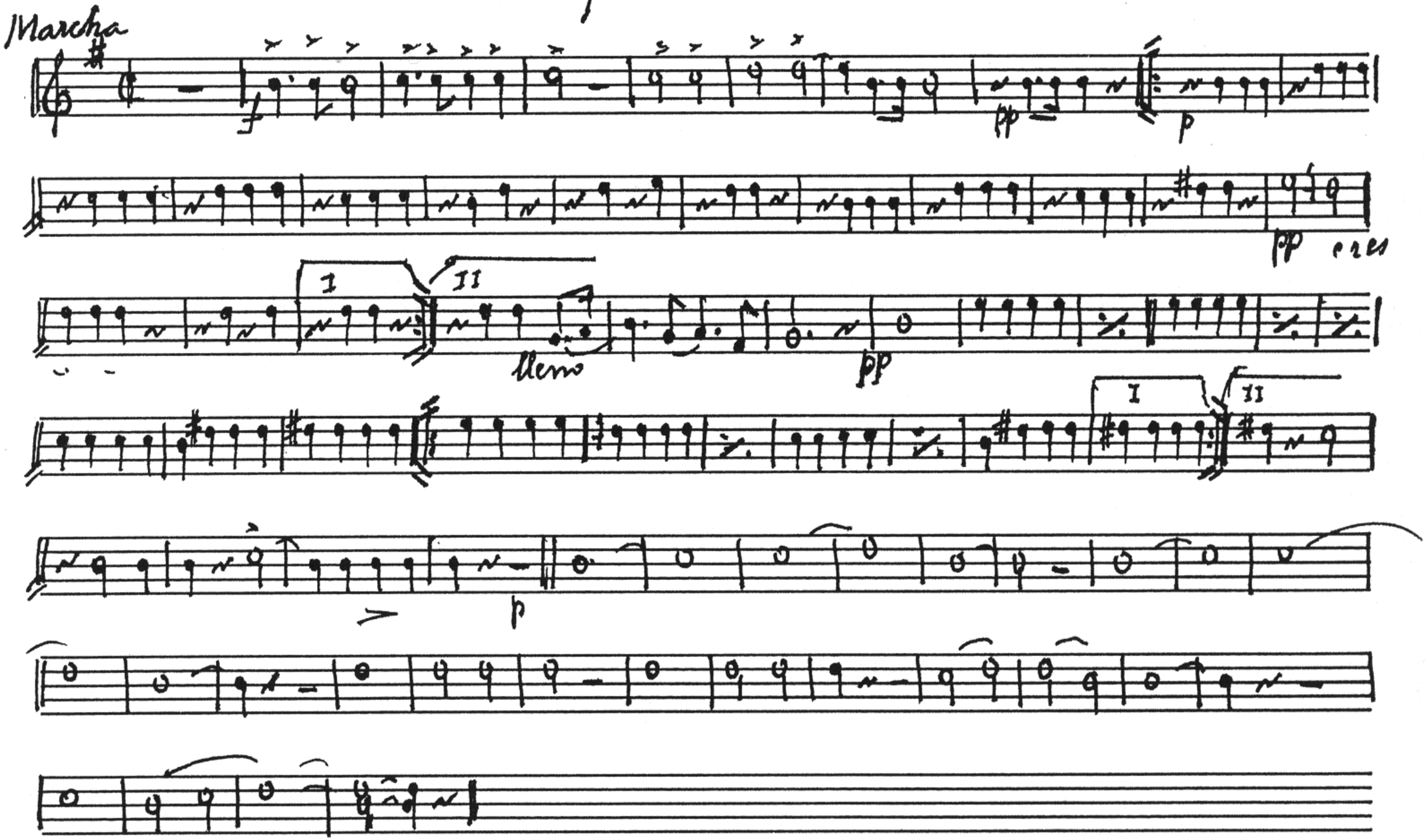

P. Artola — Cofradía de los Estudiantes — Trompa 2º (mi b)

= Antequera =

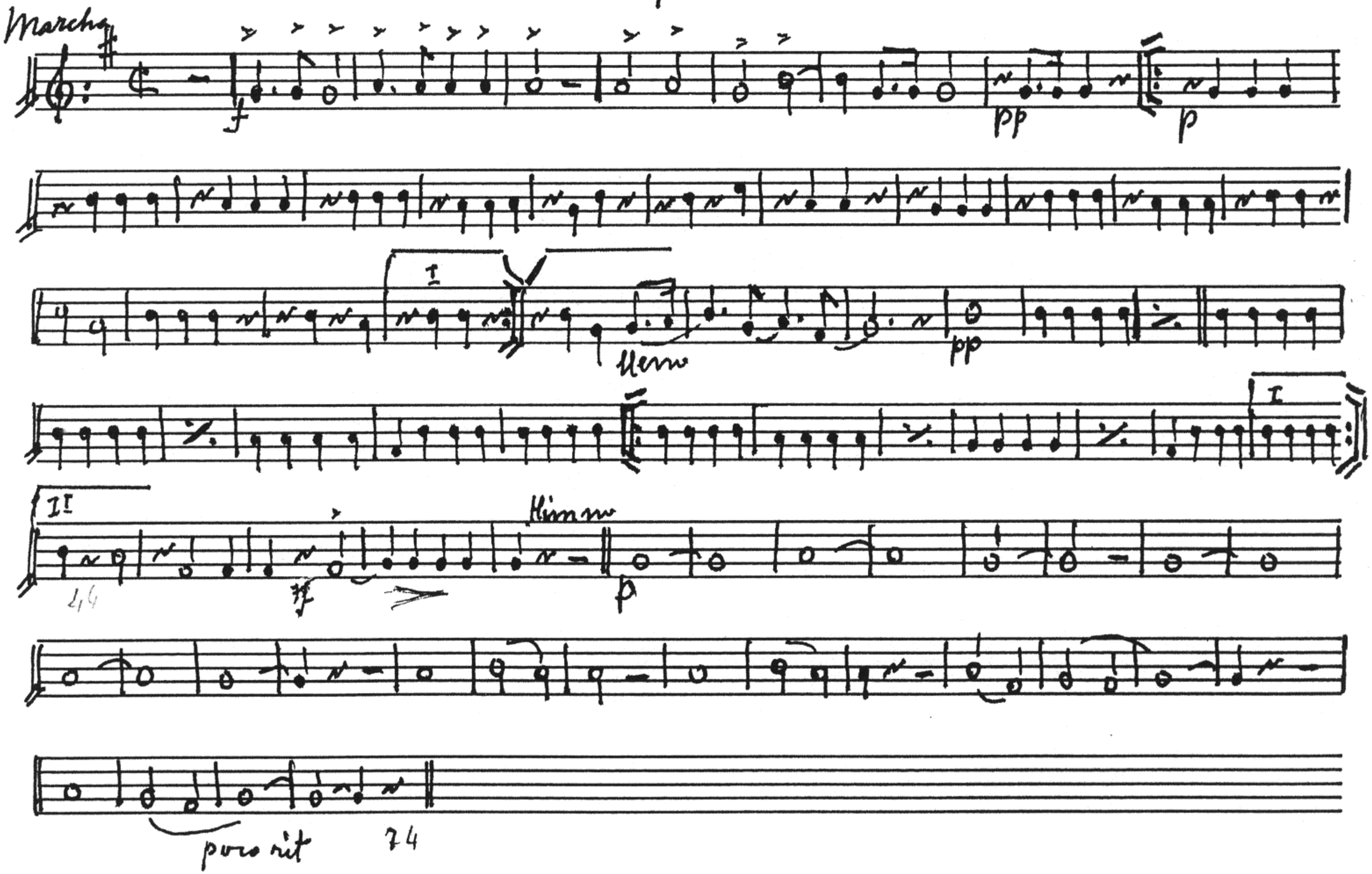

P. Artola

Cofradía de los Estudiantes

=Antequera=

Trompa 3ª (mib)

Marcha

f

pp

pp

I

II

cres

lleno

pp

1

Himno

44

p

48

p

poco rit

3/4

P. Artola

Cofradía de los Estudiantes

- Antequera -

Fliscorno 1º

Marcha

1º Ver Madera

p

pp

cres

I

II

tuti

lleno

Solo

Himno

p

poco rit

24

P. Artola

Cofradia de los Estudiantes

-Antequera-

Fliscorno 2º

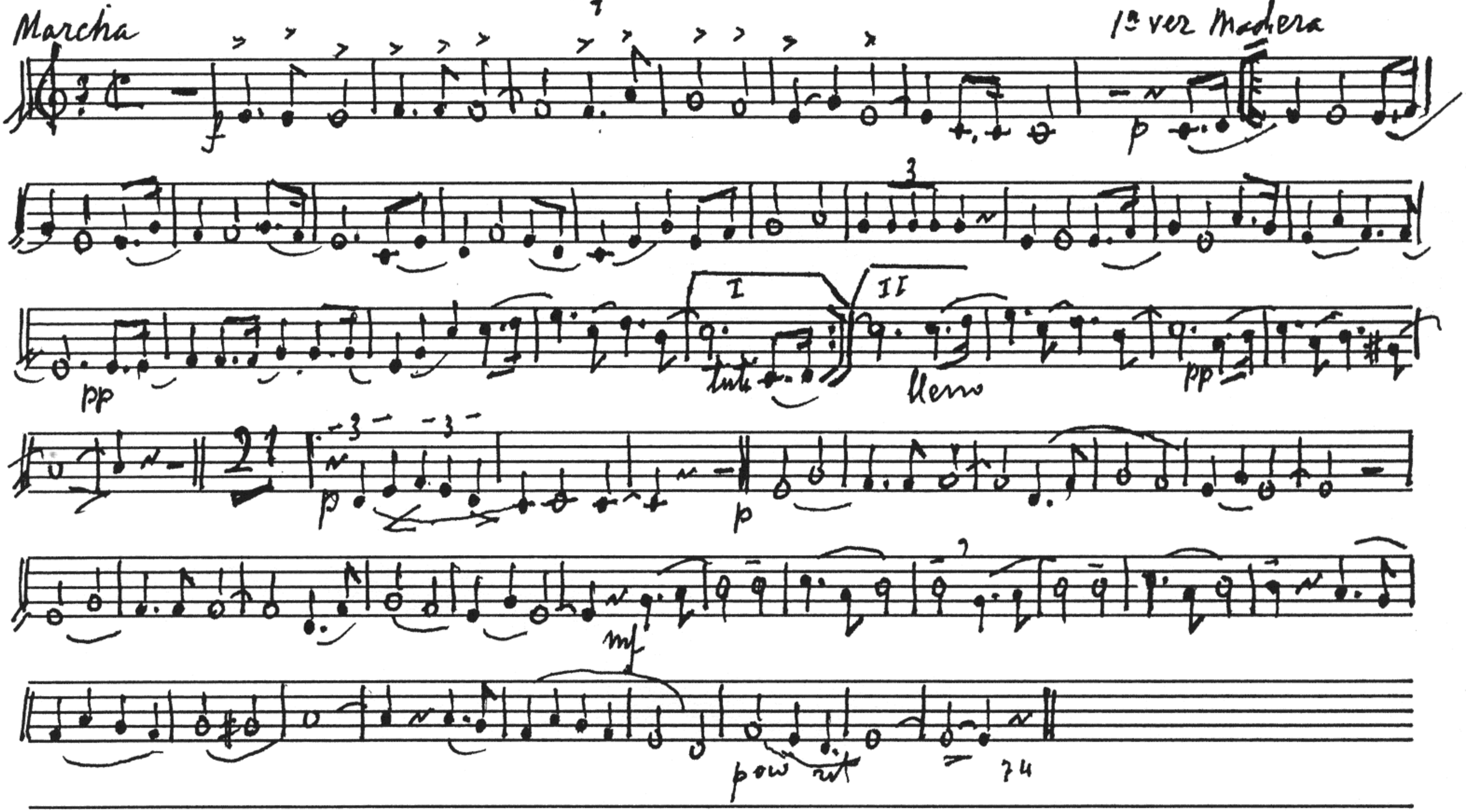

P. Artola

Cofradia de los Estudiantes

Trompeta 1ª (sib)

- Antequera -

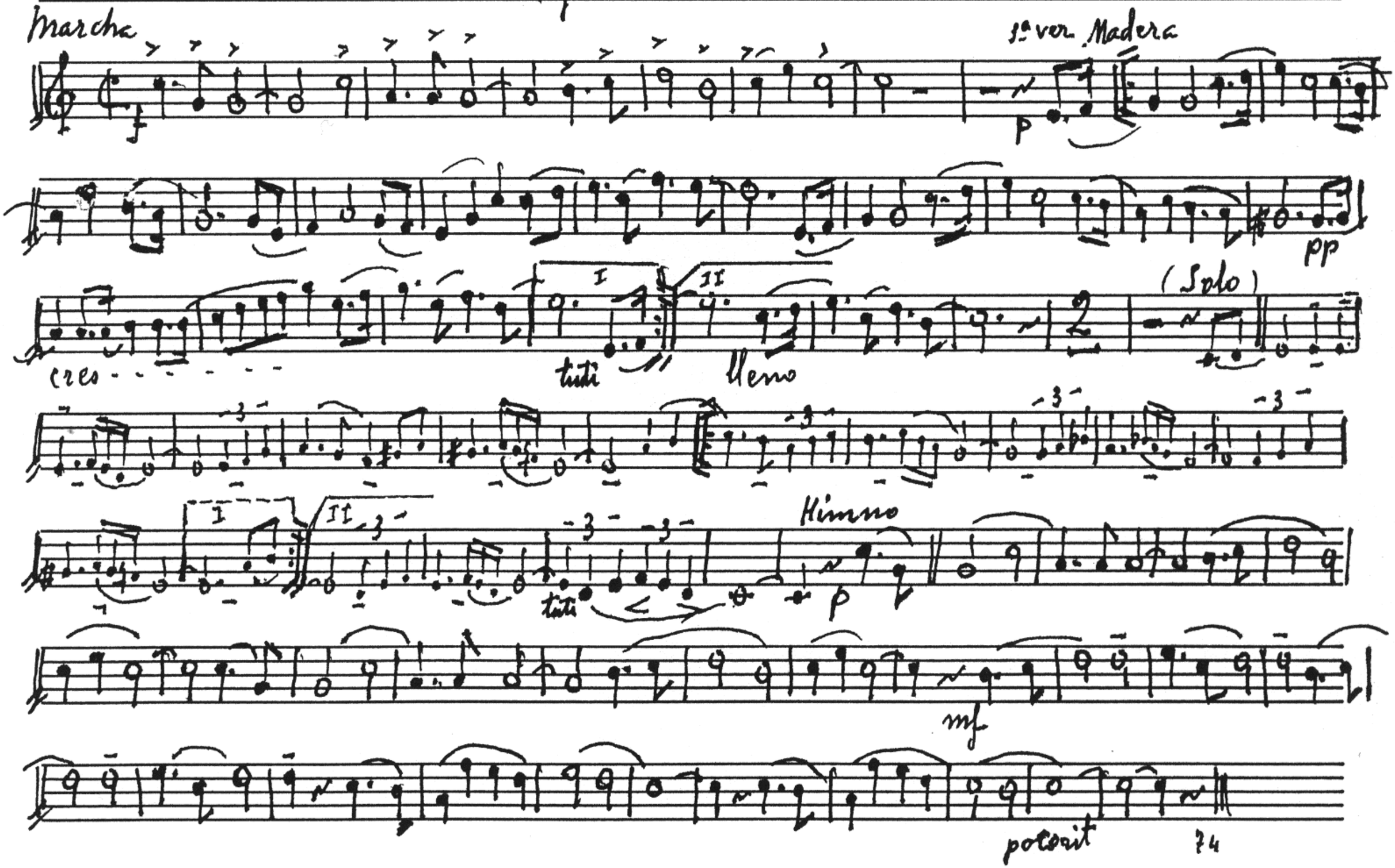

P. Artola

Cofradía de los Estudiantes

Trompeta 2ª (si b)

= Antequera =

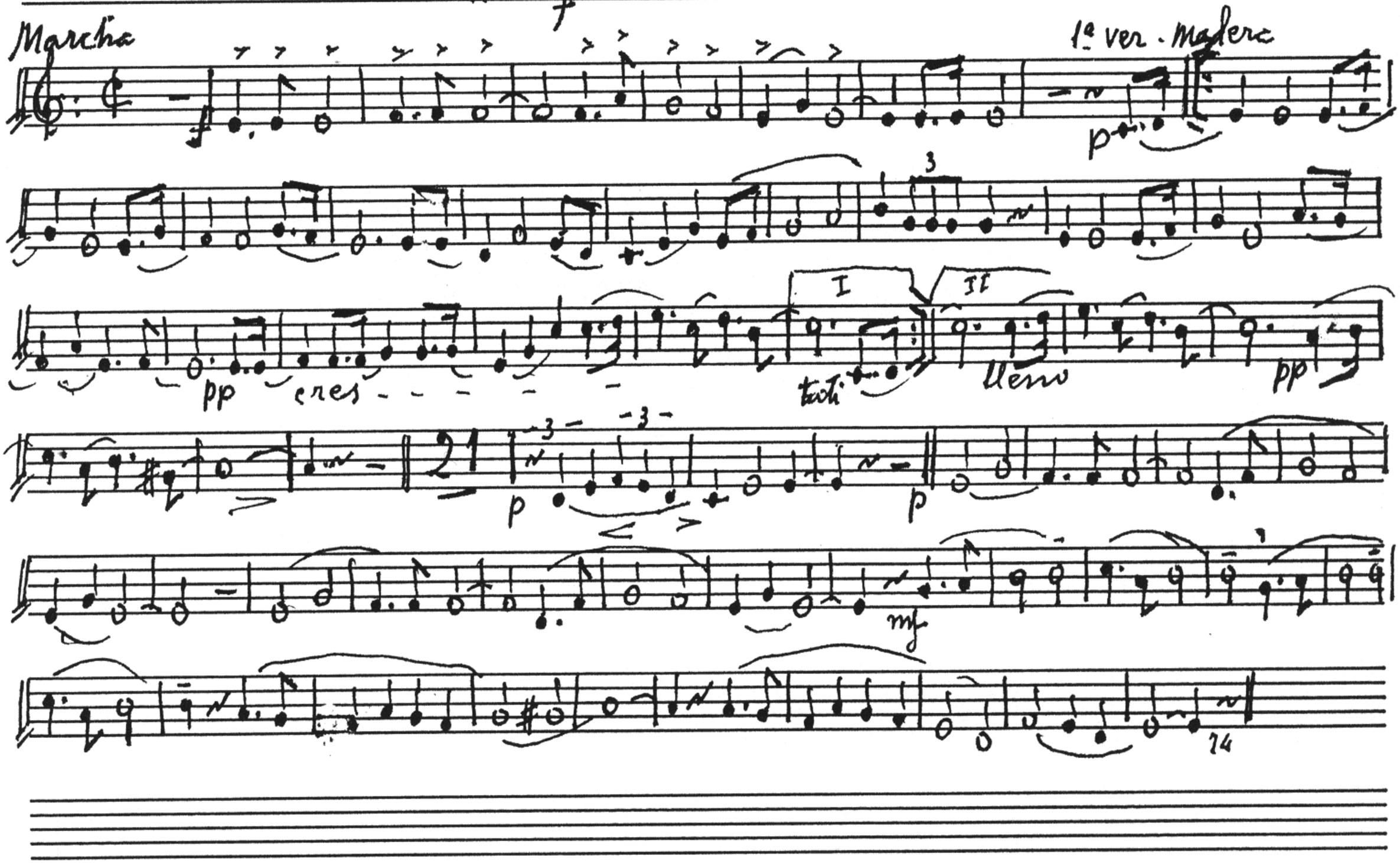

P. Artola

Cofradia de los Estudiantes

Trombon 1º

= Antequera =

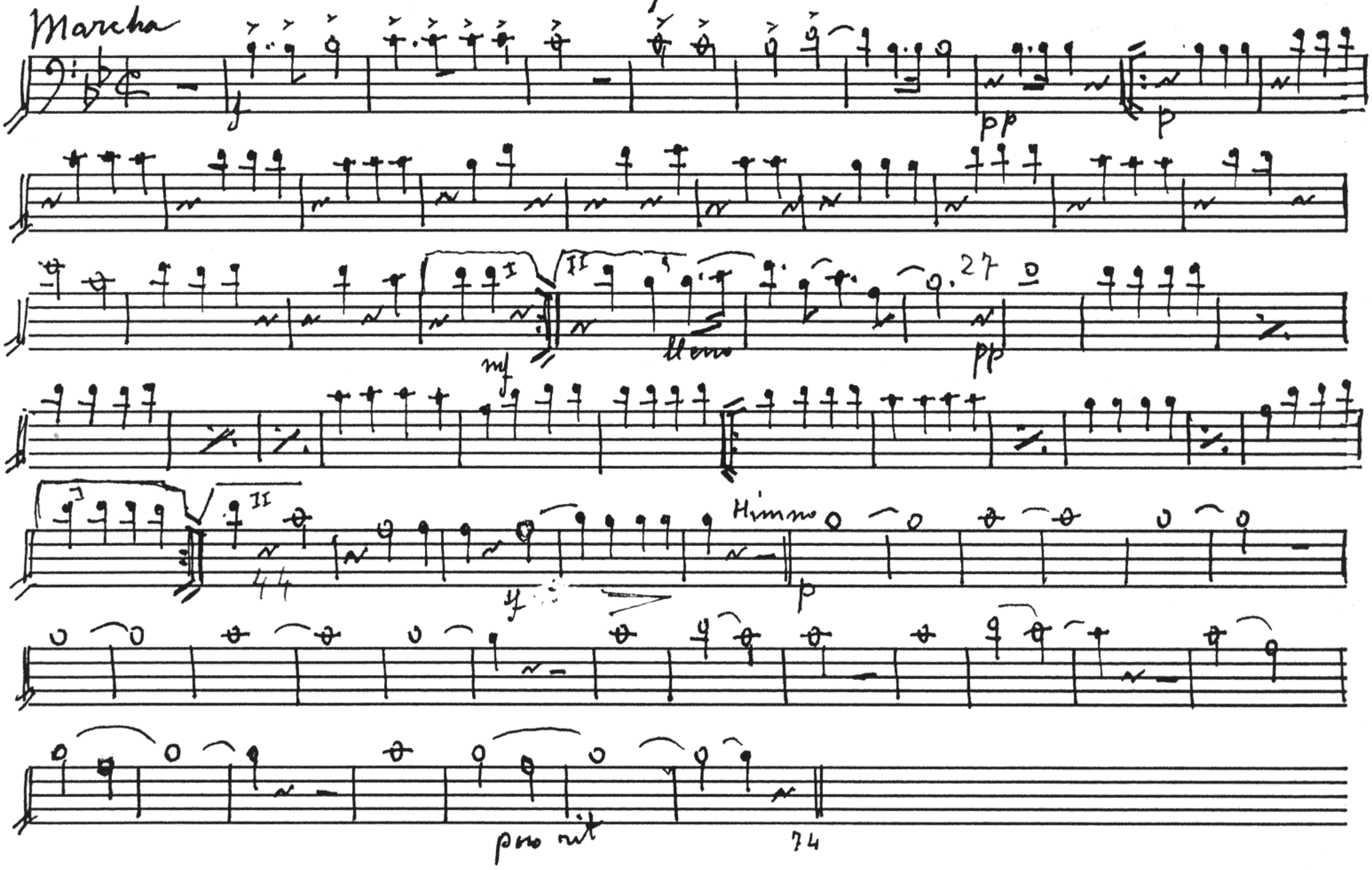

P. Artola

Cofradia de los Estudiantes

Trombon 2º

-Antequera-

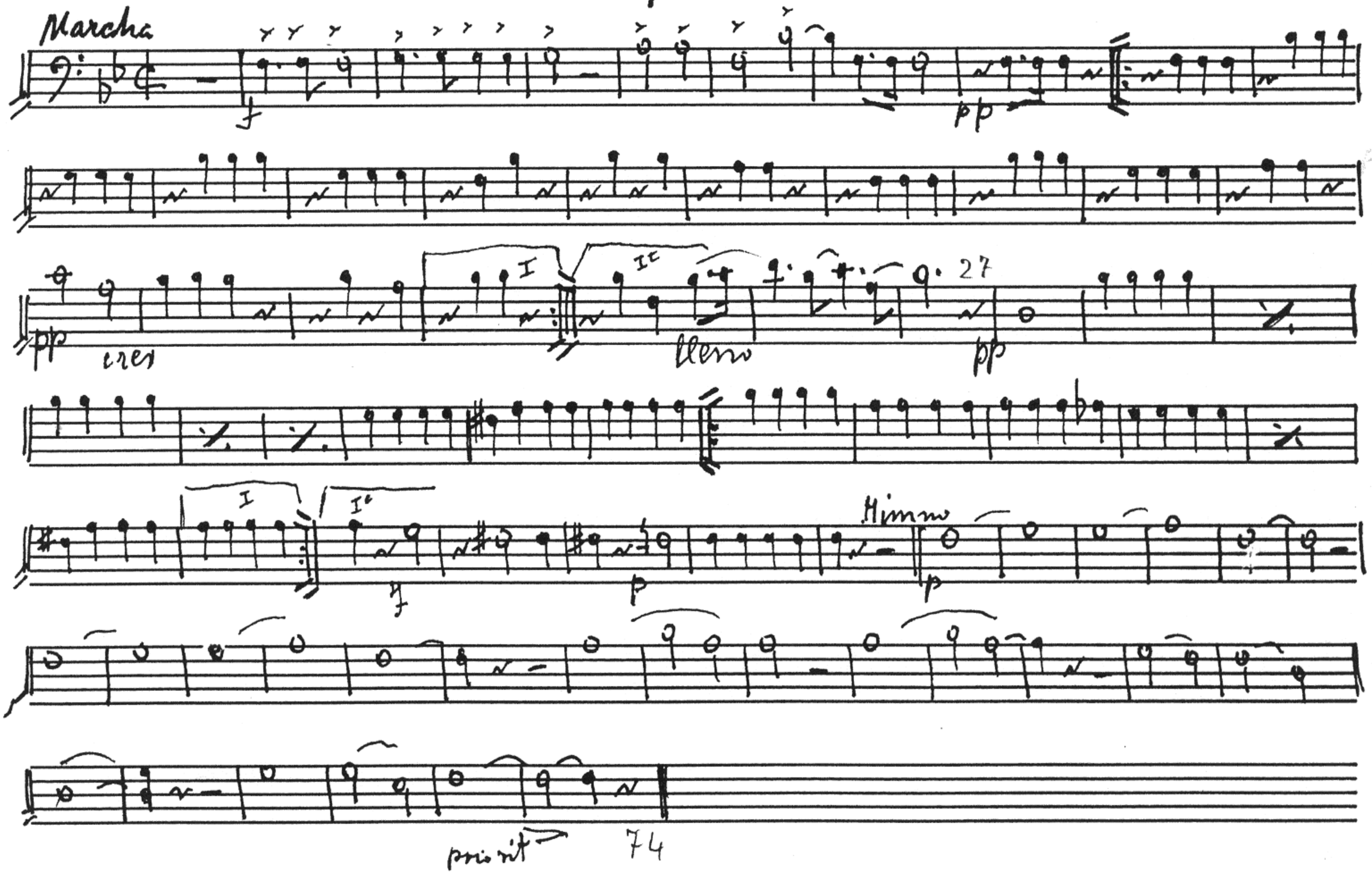

P. Artola

Cofradía de los Estudiantes

=Antequera=

Trombon 3º

Marcha

f

pp

pp

I

II

lleno

pp

I

7

puco rit

74

P. Artola

Cofradia de los Estudiantes Bombardino 1º

= Antequera =

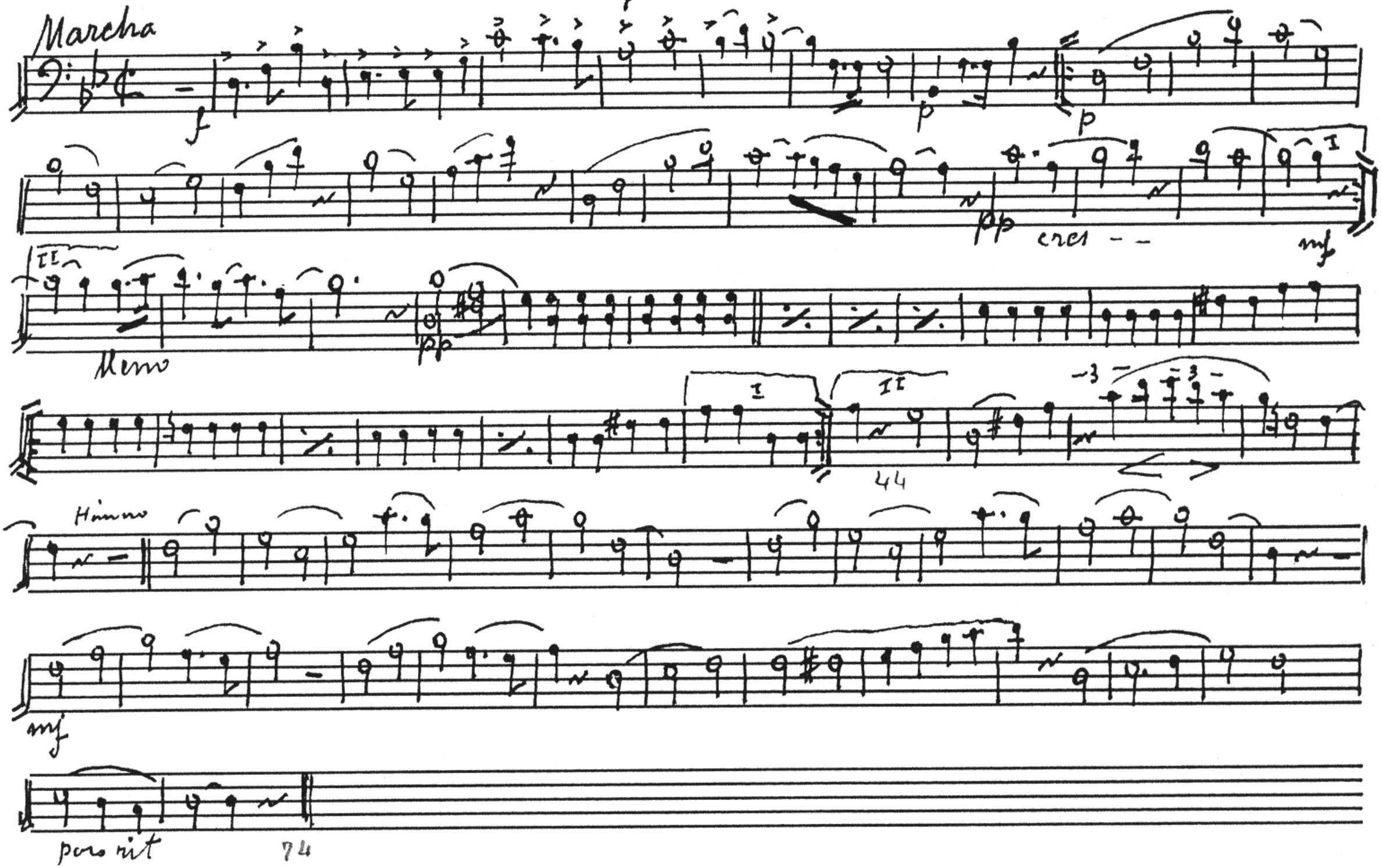

P. Artola

Cofradia de los Estudiantes

Bombardino 2º

= Antequera =

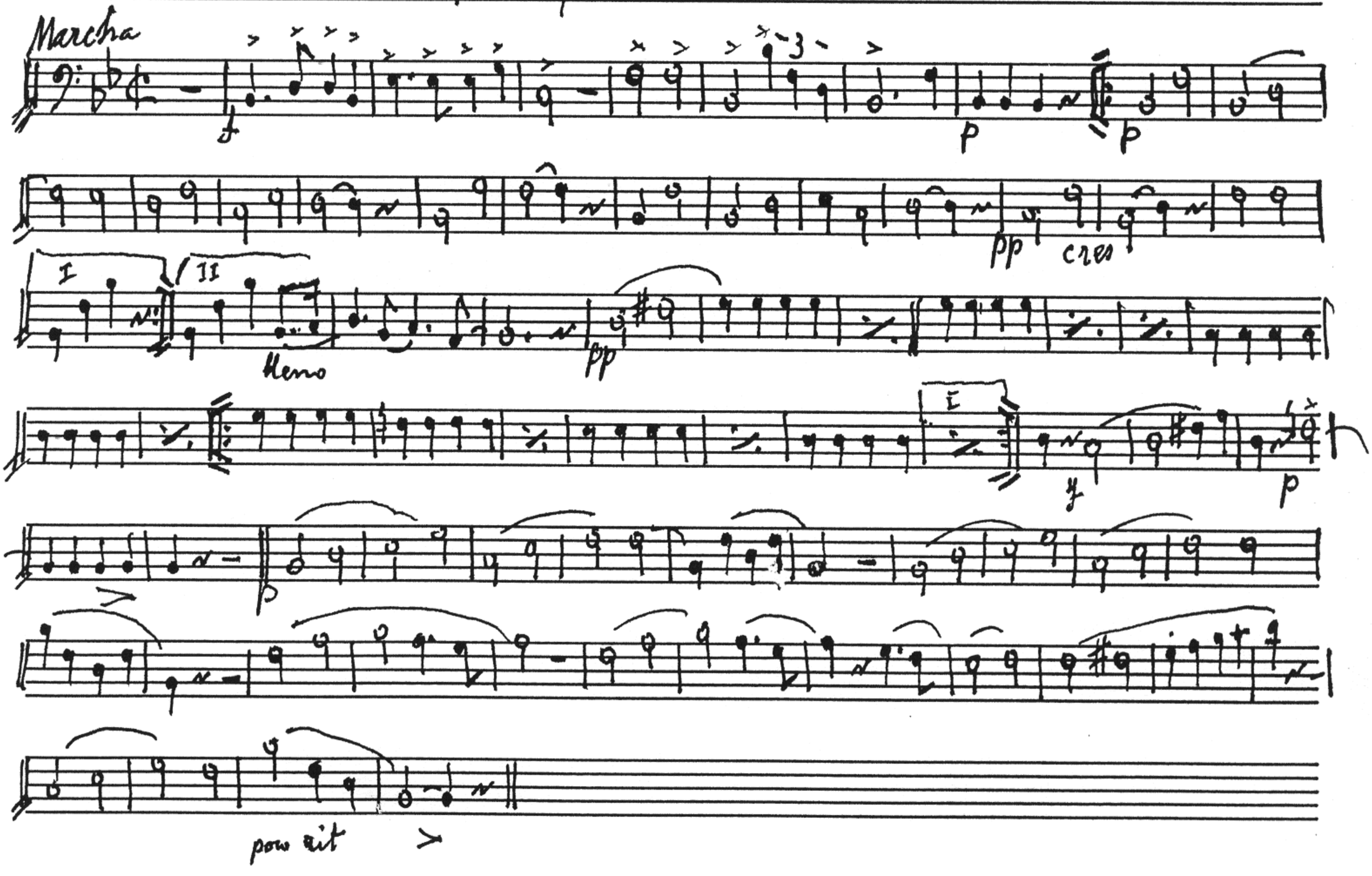

P. Artola

Cofradia de los Estudiantes

Bajos

= Antequera =

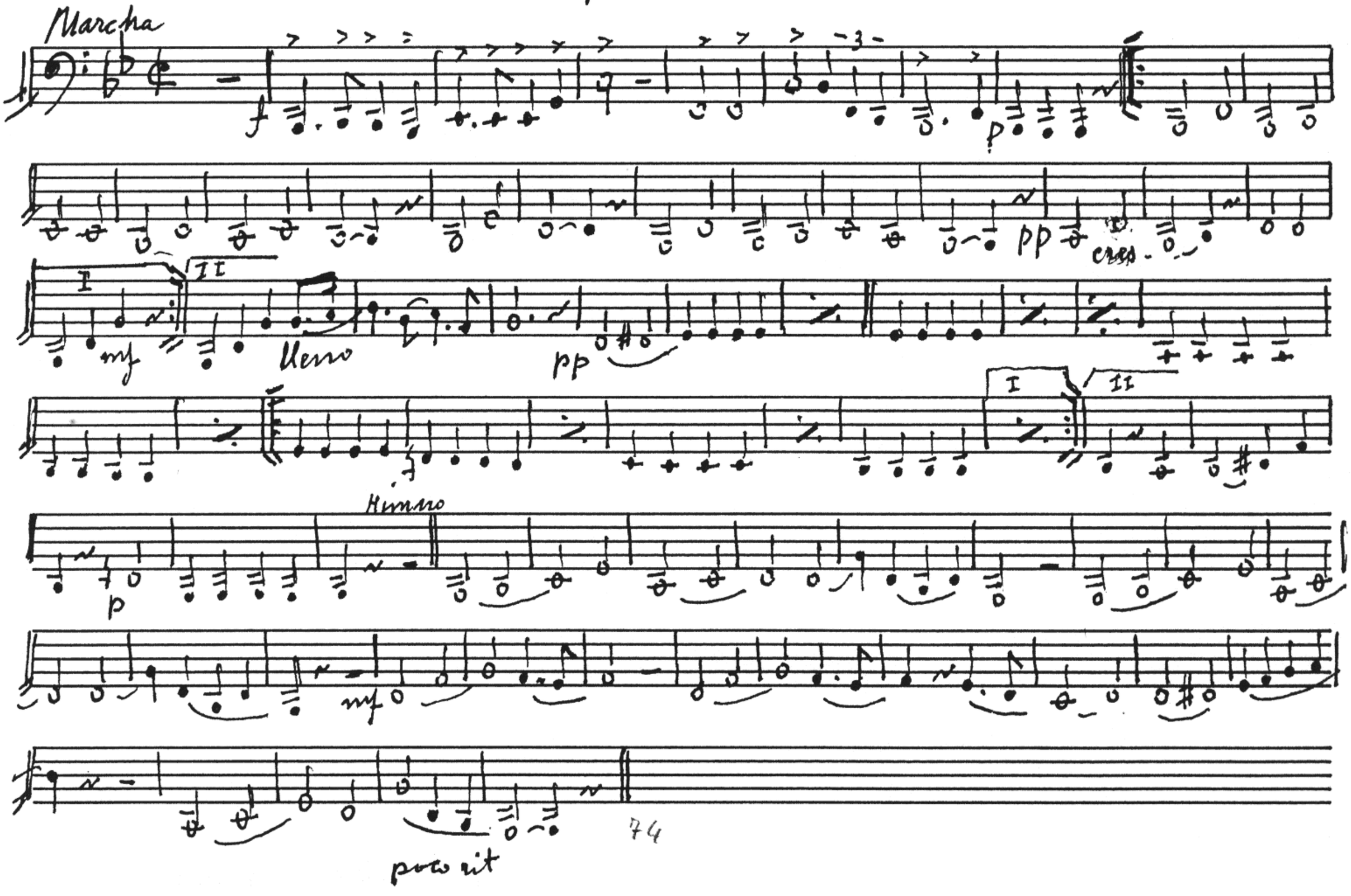

P. Artola

Cofradía de los Estudiantes

Caja

=Antequera=

Marcha

f

p

p

Marcha

3

Marcha

pp

cres

I

II

f

pp

(Solo)

I

II

Marcha

Marcha

Marcha

Marcha

Marcha

Marcha

poco rit

P. Artola

Cofradia de los Estudiantes

= Antequera =
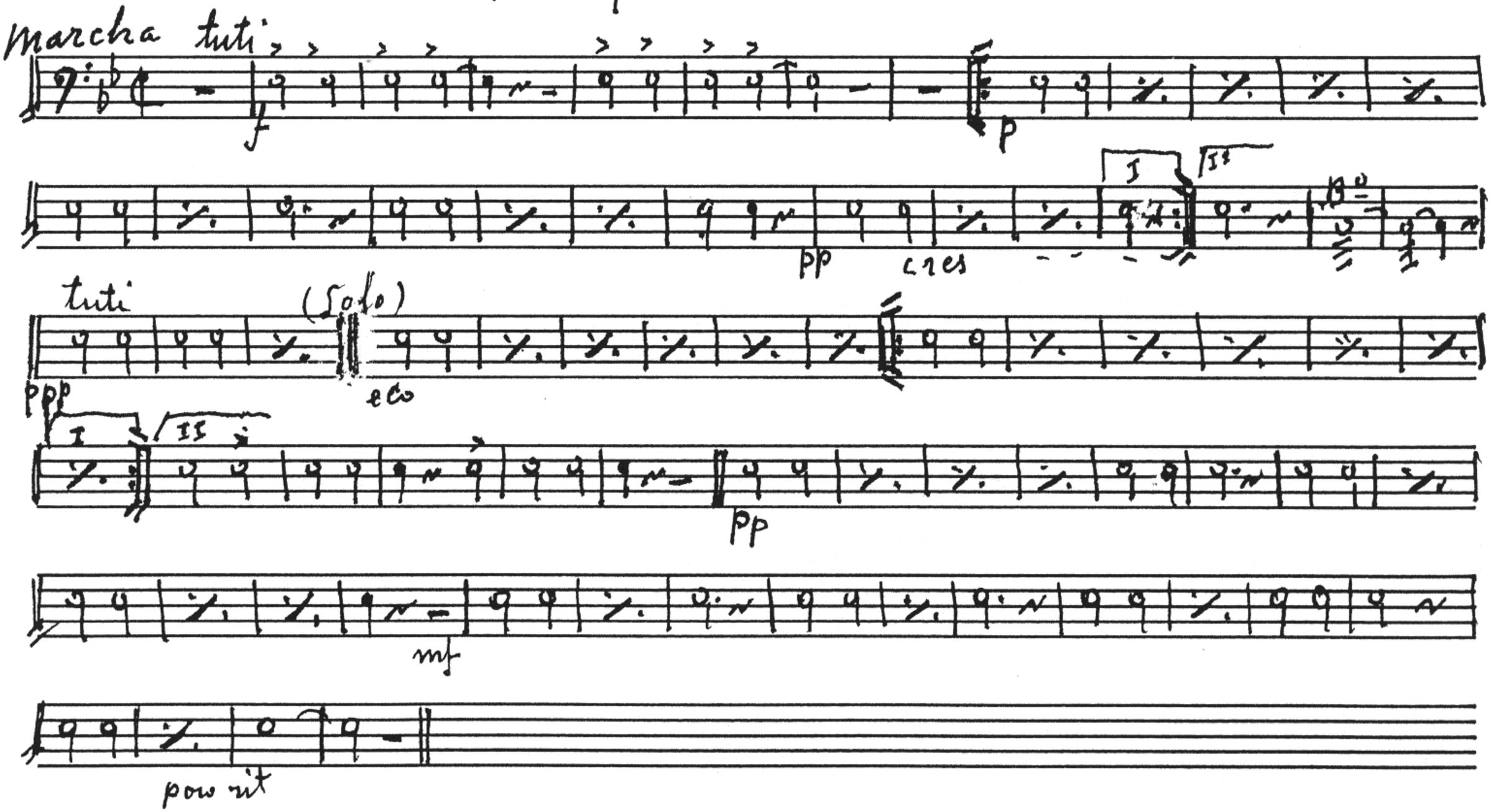
Bateria B.º y platos